

WOMAN at WORK



WOMAN at WORK

Progetto finanziato da :

DIREZIONE REGIONALE LAZIO

POLITICHE SOCIALI con determinazione N.G07277 del 19 Maggio 2014

Proposta n. 8758 Lettera F :Interventi di sostegno attivo all'avvio di percorsi per reinserimento lavorativo a situazioni di grave difficoltà conseguenti a separazioni di coppie.

Ente attuatore :

Cooperativa sociale prassi e ricerca

Rete territoriale :

Direzione Generale ASL RM B,

Presidenza Municipio RM IV ,

Direzione Circondariale Femminile Rebibbia ,

Centro per l'Impiego Tiburtino ,

Consigliera di Parità Provincia di Roma ,

Comitato Imprenditorialità femminile Camera di Commercio di Roma ,

Parrocchia di S Domenico di Guzman,

CGIL Roma e Lazio ,

Fipac Pensionati ROMA E LAZIO,

Associazione Nazionale DoMus,

Cooperativa sociale Piccolo Principe,

Associazione Prime rifugiati,

ECRU srl



La Rete

INVIO DA :	NUMERO DI DONNE INVIATE:
casa famiglia san saturnino	4,50%
IV municipio	20%
ASL	6%
Consultorio san basilio	1,50%
Centro Penelope	41%
Web	4,50%
Coop Piccolo Principe	1,50%
Casa famiglia	3%
Centro provinciale antiviolenza	3%
Caritas San Tommaso D'Aquino	3%
Rebibbia	7,50%
Casa accoglienza Valmontone	1,50%
II municipio	1,50%
Casa di Christian	1,50%

**COOP SOCIALE
PRASSI E RICERCA
ONLUS**

**CASA
FAMIGLIA
SAN SATURNINO**

**IV
MUNICIPIO**

ASL

WEB

**CENTRO
PENELOPE 3**

**CONSULTORIO
SAN BASILIO**

**CARITAS
SAN TOMMASO
D'AQUINO**

**CARCERE di
REBIBBIA**

**CASA di
ACCOGLIENZA
VALMONTONE**

**II
MUNICIPIO**

**CASA
FAMIGLIA**

**COOP
PICCOLO
PRINCIPE**

**CENTRO
PROVINCIALE
ANTIVIOLENZA**

**CASA di
CHRISTIAN**



UN PROGETTO IN 5 FASI

1

LA PRIMA FASE

ha previsto la sensibilizzazione del territorio sulla questione femminile di donne sole con figli.

2

LA SECONDA FASE

ha previsto l'individuazione di 100 donne che siano interessate ad una formazione verso servizi rivolti agli anziani all'infanzia (TAGES MUTTER).

3

LA TERZA FASE

ha avuto lo scopo di realizzare un bilancio di competenze per le 80 donne selezionate oltre che una banca dati di curricula.

4

LA QUARTA FASE

avrà l'obiettivo di formare 50 donne. 25 donne destinatarie del percorso cura anziani o disabili e le restanti 25 nel percorso di cura e assistenza bambini (TAGES MUTTER).

5

LA QUINTA FASE

permetterà a 26 donne di fare una sperimentazione al lavoro nei settori sopra definiti.

Woman at Work : i dati

PROVENIENZA GEOGRAFICA

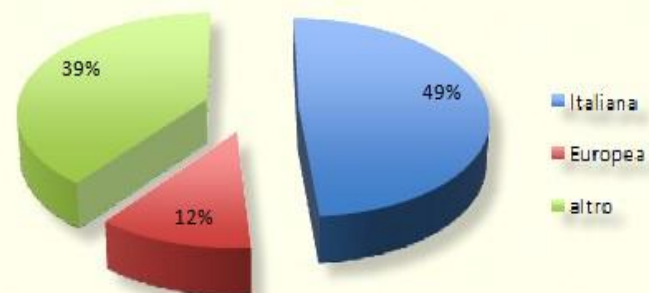

NAZIONALITA'

- ALTRO
- ALGERINA
- POLACCA
- IVORIANA
- BRASILIANA
- BOSNIACA
- MAROCCHINA
- EQUADOREGNA
- ROMENA
- PERUVIANA
- ITALIANA

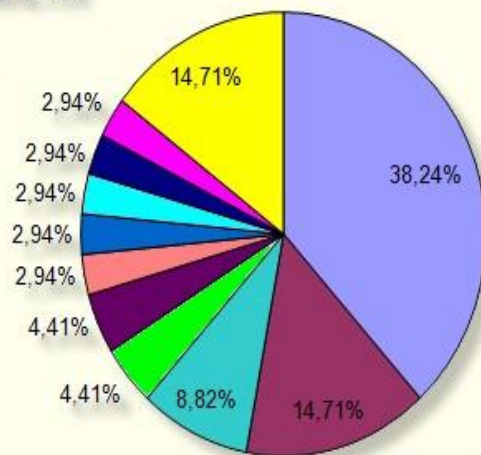

Woman at Work : i dati

TITOLO DI STUDIO

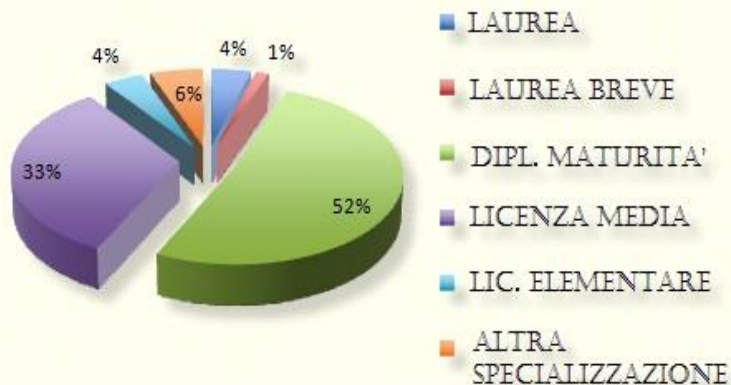

ANNI DI DISOCCUPAZIONE

■ ANNI DI DISOCCUPAZIONE
■ NUMERO DI DONNE

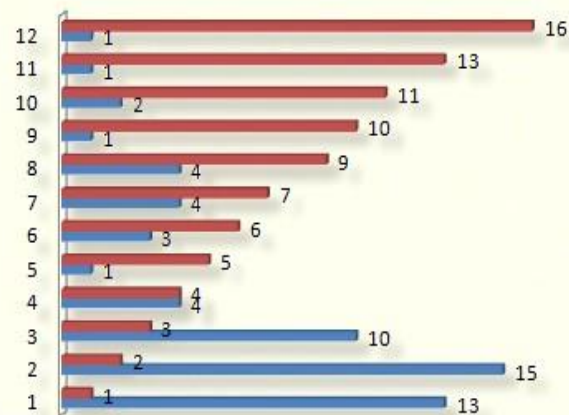

ANNI DI DISOCCUPAZIONE IN RELAZIONE AL TITOLO DI STUDIO

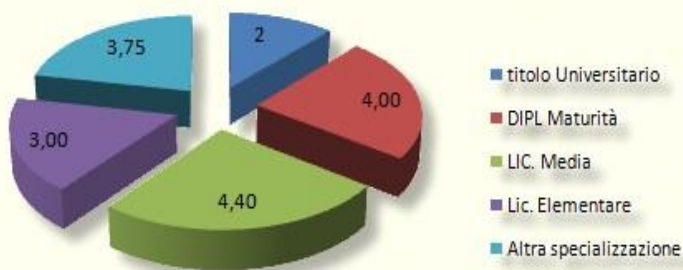

ETA'

■ < 30 anni
■ 30 ≤ anni < 40
■ > 40 anni

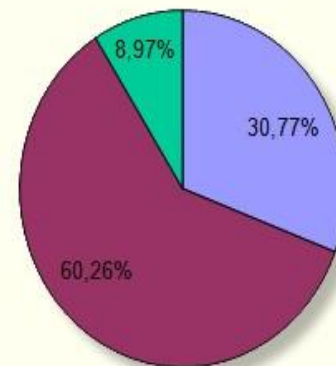

GRAZIE DELL'ATTENZIONE